



MAGAZIN

C/S-Solutions

INFOJOURNAL FÜR DIE EDELMETALLBRANCHE

LÖSUNG FÜR EDELMETALL- VERARBEITUNG VON C/S-SOLUTIONS HAT SICH AM MARKT ETABLIERT



Mit den ersten Client/Server-Programmpaketen, die seit 1995 für den Schmuckmarkt entstanden sind, wurden umfangreiche Erfahrungen gesammelt und sehr unterschiedlich ausgebaute Standardprodukte geschaffen.

Die Unterstützung einer Serienfertigung oder die Herausforderung einer Fertigungsplanung bis zur Materialdisposition erforderten eine Spezialisierung der ansonsten standardisierten PPS/ERP-Software.

Um dem Bedarf an branchenspezifischer Software für Scheideanstalten und Metallhandelsbetrieben gerecht zu werden, entstand eine neue C/S-Lösung, die alle Prozesse der Verarbeitung und Rückgewinnung von Edelmetall, Auftragsabwicklung, Materialwirtschaft mit Disposition der Halbzeugfertigung- oder beschaffung bis hin zur Edelmetallkontrolle mit Chargen und Metallbilanz abdeckt.

Das Volumen der Installationen reicht von zwei Usern bis hin zu 150 Arbeitsplätzen.

Vorteile der Client/Server-Lösung:

Kurze Einarbeitungszeiten entstehen durch die Nutzung aller Vorteile der graphischen Bedieneroberflächen der modernen Client-Betriebssysteme wie Windows XP, Windows Vista oder Windows 7.

Beschleunigung der Arbeitsabläufe durch effektive Navigation im Programmpaket mit Hilfe von Menuesystem, Short-Keys und klarer Gliederung in MDI-Windows.

Sicherheit der Datenbestände durch die Speicherung in relationalen Datenbanken namhafter Hersteller.
(Je nach Datenumfang empfehlen wir die Datenbanken von Gupta, Microsoft oder Oracle)

Investitionssicherheit und Hardwareunabhängigkeit ist durch die Verfügbarkeit auf allen gängigen Betriebssystemen und Hardwareplattformen gegeben, z.B. Linux, Windows NT, Windows 200X, auf Intel oder Alpha-Systemen.

Telearbeit oder Fernwartung durch ISDN oder DSL-Anbindung schnell und sicher (mit Firewall) zu realisieren.

Unabhängigkeit - durch eigene Reporterstellung oder individuelle Abfragen auf den Datenbestand. Dem berechtigten Benutzer stehen alle Datenbanktabellen zur Verfügung.

Flexibel - Durch ständige Weiterentwicklung und Wartung können auch individuelle Wünsche schnell und kostengünstig in das Paket

DIE BESONDEREN FEATURES

Hier stecken Ihre Vorteile in Information, Zeit und EURO

Auftragspositionen

Kunde: 580511 Auftr.-Nr. 122083 Auftr.-Art F Auftr.-Dat. 20.10.05
 Kunde: Andreas Ableitner, Goldschmied, Graz

42200 Silber-Rohr-Set 935/-
 Rohr, KIM-Standard ineinanderpassend:
 rund, gezogen, hart, gerade o. Einlage
 6/5/4/3 mm, WD 0,50 mm, 20,0 cm-Stücke

Pos.-Nr.	Material-Nr.	Leg.	S best.	T off.	U prod.	C fert.	K fakt.	Einzel-Preis	Gew.	Fac.	Rabat.	Verf.	Bezeichnung
50	10486	42200	5000	5000	0	0	0	0,43	0,00	1	0,0		42200 Silber-Rohr-Set 935/-
40	13375	6312	300	300	0	0	0	6,11	0,00	1	0,0		6312 Gold 750/-
30	13348	15720	150	150	0	0	0	6,18	0,00	1	0,0		15720 Weissgold-Lot 750/-
20	13326	2470	150	150	0	0	0	0,68	0,00	1	0,0		2470 Gold-Lot 750/-
10	13340	15450	250	250	0	0	0	6,18	0,00	1	0,0		15450 Weissgold-Lot 585/-

Von der Produktion mit QS-Anbindung oder vom Wareneingang bis zum Rechnungsausgang stehen für alle chargenpflichtigen Artikel alle Herkunfts- und Verbleibinformationen ständig als chargenprotokoll zur Verfügung.

Die Vertreterabrechnung kann diverse Provisionsvereinbarungen zur Unterscheidung von Haus-, Messe und Reiseumsatz, Facon- oder Totalumsatz, warengruppenbezogen oder mit Edelmetallbezug unterscheiden.

Das Inventurmodul kann Ihnen auf anforderung den Bestand an Rohmaterial, Halbfertigware und Fertigware (Lagerbestand, Auswahlen, Lieferscheine) bereitstellen, um eine aussagefähige G+V oder eine kurzfristige Erfolgsrechnung mit Bestandsveränderung zu erhalten.

Die Übernahme von elektronischen Bestellungen und die Bereitstellung von Lieferdaten und Rechnungen für Ihre Kunden in elektronischer Form erhöht die Sicherheit und reduziert für beide Partner den Aufwand. Für diesen Einsatz stehen verschiedene Techniken zur Verfügung. Für spezielle Kunden können auch individuelle Lösungen für Internetübergabe oder E-Mail-Datenaustausch erstellt werden.

Neue Artikel müssen in nur einer Ausführung kalkuliert werden. Varianten in Abmessung, Legierung und Farbe können im Zuge einer Preisauskunft oder Auftragsannahme regelbasiert automatisch erzeugt werden.

Die Fertigungs- oder Bestelldisposition für Halbzeug erfolgt automatisch aus den Auftragsdaten. Über Saisonkennzahlen und Mindestbestände wird die Lagerhaltung und damit die Kapitalbindung minimiert und eine ständige Lieferbereitschaft gewährleistet.

Die Beschaffung wird durch das Einkaufsmodul unterstützt, welches die Bestellvorschlagsliste, die Bestellschreibung bis hin zum Wareneingang mit Rechnungsprüfung und Übergabe an die Finanz- und Metallbuchhaltung beinhaltet

Ansichtsendungen, Auswahlen und Bemusterungen stellen Sie durch einfache Barcodeerfassung der fertigen Lagerware zusammen. Für eine Preisauszeichnung kann ein beliebiger Feingoldkurs vorgegeben oder mit einem vereinbarten Faktor der Publikumspreis etikettiert werden.

Die Preisermittlung ist für alle in der Edelmetallbranche verwendeten Methoden der Tageskursanpassung, Vertriebsaufschläge und getrennte Edelmetallberechnung eingerichtet.

Für die Scheidgutabrechnung ist eine spezielle Auftragsbearbeitung vorhanden, welche die Verprobungskosten und Edelmetallinhalte berechnet und den Metallkonten zuführt.

Edelmetallkonten werden für Kunden und Lieferanten im OP-Verfahren geführt und ermöglichen so ein gezieltes Ausziffern von Anlieferungen und eine leichtere Abstimmung mit dem Kunden/Lieferanten.

Wareneingänge können direkt als Kauf oder in ein Konsignationlager eingebucht werden.

Kundenartikel

Kunde: 12006 Craiss Metallwaren GmbH & Co. KG

Oberfläche	Bezeichnung	Oberflächenbearbeitung	PE	Formkosten	TM-Preis	Basis	Erhöhung	MC	letzte Verwend.	gültig bis	Metallfaktor	MM	K/F
2000	Achsen	Glanzvernickelt	1	0,00	4,21	0,00	0,00	9	07.07.1997	30.04.1999	0,00	0	F
1200	Bügel	nickelfrei versilbert	1	0,00	26,82	55,65	25,56	0	31.03.1999	30.04.1999	0,00	0	F
2000	Dorne	Glanzvernickelt	1	0,00	4,21	0,00	0,00	9	30.11.1998	30.04.1999	0,00	0	F
3280	Dorne	Altvermessingt	1	0,00	3,52	0,00	0,00	9	29.07.1998	30.04.1999	0,00	0	F
1000	Feingold-Berechnung	196,95 Gramm x 17,34	6	0,00	1.793,26	0,00	0,00	9	23.06.1999	23.09.1999	0,00	0	F
1789	Hufeisen	verchromt	0	0,00	32,29	0,00	0,00	9		03.08.1999	0,00	0	F
4200	Kleine Rahmen	Gespült; Unter 1 Micro Si	0	0,00	8,02	0,00	0,00	9	30.10.1998	30.04.1999	0,00	0	F
1300	Part. Plättchen	0,2 My Rhodiniert	6	0,00	27,52	0,00	0,00	9	29.09.1998	30.04.1999	0,00	0	F
1000	Part. Plättchen	0,1 My Vergoldet	6	0,00	22,02	12,27	0,05	0	25.08.1999	30.04.1999	0,00	0	F
1000	Part. = 12 Edelstahl-verschl.	0,2 My Vergoldet	6	0,00	18,72	15,34	0,17	0	15.04.1998	30.04.1999	0,00	0	F
1125	Part. = 240gr. Kleinteile	5my Goldplattiert	6	187,19	0,00	0,00	0,00	5	07.11.1997	30.04.1999	23,00	0	F
1280	Part. = 3 Sorten Muster	sandgestrahlt, altversilbe	6	0,00	24,07	0,00	0,00	9	10.12.1998	30.04.1999	0,00	2	F
1700	Part. = 5 Stahl-leiste	Hochglanz-verchromt	6	0,00	24,07	0,00	0,00	9	29.05.1998	30.04.1999	0,00	0	F
1123	Part. = 60 Plättchen	3my Goldplattiert 4n	6	0,00	45,47	0,00	0,00	9	31.03.1998	30.04.1999	0,00	3	F
1123	Part. = 99 Plättchen	3my Goldplattiert 4n	6	0,00	46,80	0,00	0,00	9	31.03.1998	30.04.1999	0,00	3	F
1000	Partie Schliessen	0,2 My Vergoldet	6	0,00	8,97	15,34	0,17	0	15.04.1998	30.04.1999	0,00	0	F
2099	Partie Schliessen	Entnickeln	6	0,00	24,77	0,00	0,00	9	15.12.1997	30.04.1999	0,00	0	F

KOMPLETTLÖSUNGEN MIT HOHEM ZUSATZNUTZEN

Neben der reinen „Produktion und Auftragsabwicklung“, die natürlich Ihre Kernkompetenz darstellen, sind noch viele Geschäftsprozesse in weiteren Bereichen effektiv zu organisieren, um den Unternehmenserfolg zu gewährleisten.

Die Verzahnung mit dem Rechnungswesen wie Finanzbuchhaltung und Kosten- und Leistungsrechnung bietet Ihnen den erforderlichen Überblick z.B. über die aktuellen Außenstände eines Kunden, oder wie weit das Kreditlimit durch den Kontostand, Wechselobligo, Auswahl- und Auftragsbestand und Metallkonto-Saldo ausgeschöpft ist.

Werden eingehende Briefe, Aufträge usw. durch einscannen in ein Archivsystem gestellt, so kann jeder Vorgang mit den Originalbelegen und den im System erzeugten Ausdrucken nach einer Stichwort- oder Matchcodeingabe am Bildschirm sehr schnell nachvollzogen werden.

Internetanwendungen werden aus der SQL-Datenbank mit aktuellen Daten unterstützt. z.B. Produktkatalog mit Preisen und Lieferbereitschaft oder Bestellsystem bis hin zur Produktions- oder Versandkontrolle und Paketverfolgung durch den Kunden.

Die Kommunikation mit Kunden und Lieferanten wird durch B2B-Lösungen wie EDIFAKT oder Internet-Lösungen vereinfacht, die Sicherheit erhöht und den Kunden ein wichtiger Zusatznutzen geboten.

Angebote, Auftragsbestätigungen und Preislisten mit Farbbild können per Knopfdruck als E-Mail verschickt werden. Für Ihren Kunden ergibt sich der Vorteil, dass er Ihre Dokumente mit einem Mausklick in Farbe sofort verfügbar hat und die Daten ohne Scannvorgang in ein Archiv abstellen kann.

Mit einer C/S-Laptop-Lösung haben sie alle erforderlichen Daten auch unterwegs zur Verfügung. Erfasste Aufträge können via E-Mail oder per Telefon auf das Firmen-System übertragen werden und stehen sofort für die Produktionsplanung bereit.

Mit dem Service-Tool werden Änderungswünsche und Reparaturen effektiv abgewickelt. Wünscht der Kunde einen Kostenvoranschlag, kann dieser per E-Mail, Fax oder Brief versandt werden. Nach Ausführung erfolgt die Preisermittlung und Nachkalkulation. Die Versandanbindung ermöglicht den Ausdruck der Versandpapiere und eine Sendungsverfolgung im Internet.

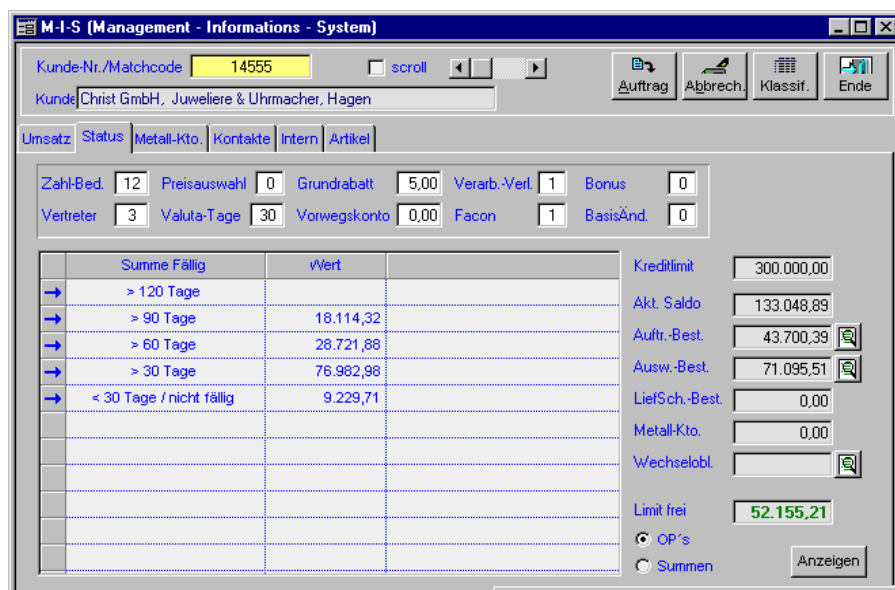

Mit der Lohnabrechnung werden die Produktivzeiten und Gemeinkosten verursachungsgerecht je Kostenstelle ermittelt und über die automatische Buchhaltungsschnittstelle direkt an die Kostenrechnung weitergeben.

Neben der Kostenkontrolle und Kalkulationsunterstützung bieten die Planungsmodule die Möglichkeit einer Erfolgs- und Liquiditätskontrolle und erlauben es verschiedene Szenarien zu vergleichen. Diese Funktionen werden vor allem vor dem Hintergrund der Ratings wichtig, die nach Umsetzung von Basel II eingeführt werden.

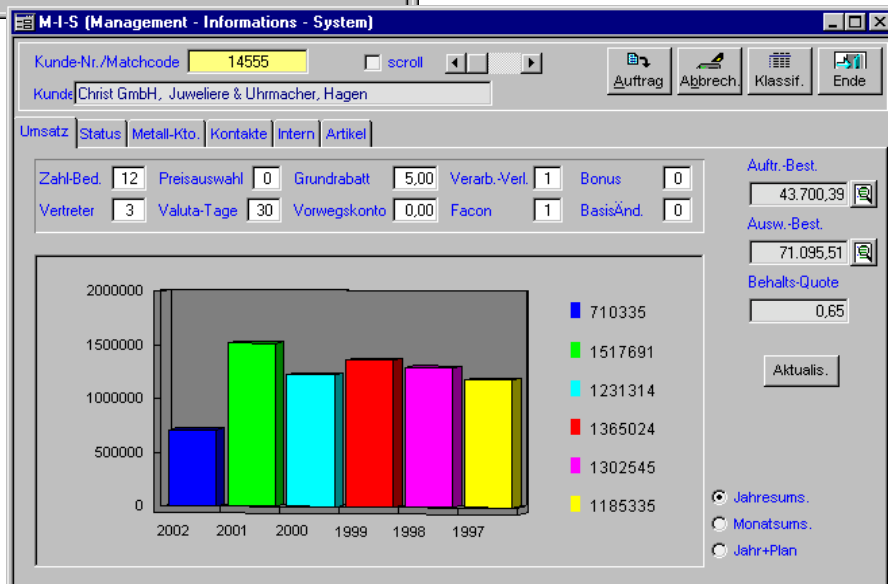

MIT UNSEREN PARTNERN BIETEN WIR



**C/S—Uhren
C/S—Ketten
C/S—Schmuck
C/S—Trauringe
C/S—Galvanik
C/S—Scheideanstalt
C/S—Textil**

**SWOT Controlling
SWOT Prerating
SWOT Berichtsassistent**

**SQL Rechnungswesen
EURO-FiBu**

**S+P Personalwirtschaft
S+P Lohnbüro
S+P Info
S+P Reisekosten**

**EASY-ARCHIV
EASY-CAPTURE
EASY-DMS
EASY-WEB**

Standard- und Individualpakete für verschiedene Branchen und alle Unternehmensgrößen

**ganzheitliches Unternehmenscontrolling
vorbereitet auf Basel II**

**Finanzbuchhaltung
Offene Posten
Kostenrechnung
Anlagenbuchhaltung
Chefinformation
Bankauszugsimport
DATEV-Schnittstelle**

**Komplettlösung für Personalabrechnung
Lohnverrechnung für Wirtschaftsunternehmen
Öffentlicher Dienst
Personalverwaltung
Reisekostenabrechnung**

**Datenarchivierung
Datenrecherche
Datenerfassung
Zuordnung
Daten bearbeiten
Weiterleiten
Weltweit auf Archive**